IMPRESSION PATRON PDF
LOT OF THINGS

Impression format PDF

Vous avez acheté un de nos patrons PDF et vous avez besoin d'un peu d'aide pour qu'il soit prêt à être utilisé?
Pas de panique! Ici on vous indique, pas à pas, comment procéder.

Composition de nos patrons PDF :

Nos patrons sont sous forme zip, c'est à dire qu'il y a plusieurs fichiers compressés en un seul fichier, une fois le fichier zip ouvert, vous y trouverez :
- **Notre livret détaillé**, avec le nombre de pages nécessaires à l'impression de votre PDF.
- **Un Patron à taille réelle**, à imprimer au format A4 ou A0.

Notre patron à taille réelle est multi-calques, c'est-à-dire que vous pouvez sélectionner votre taille lors de l'impression.
- **Le même Patron mais précoupé au format A4**. Le patron précoupé ne possède pas de calques, il est idéal pour celles qui ont «peur» des raccords et des marges d'impression.
- **Ce livret d'aide à l'impression des patrons en PDF.**

Préparation à l'impression :

Si vous n'avez pas le logiciel acrobat reader, vous pouvez le télécharger gratuitement en ligne sur le site. Le lien est disponible dans notre rubrique impression PDF sur notre site www.lotofthings.paris

Pour la version précoupé au format A4, rien de plus simple. Vous n'avez qu'à ouvrir le fichier PDF en cliquant dessus, puis lancer l'impression format A4 portrait à Taille réelle ou échelle 100%.
Pour le Livret il faudra utiliser la même méthode, format A4 portrait.

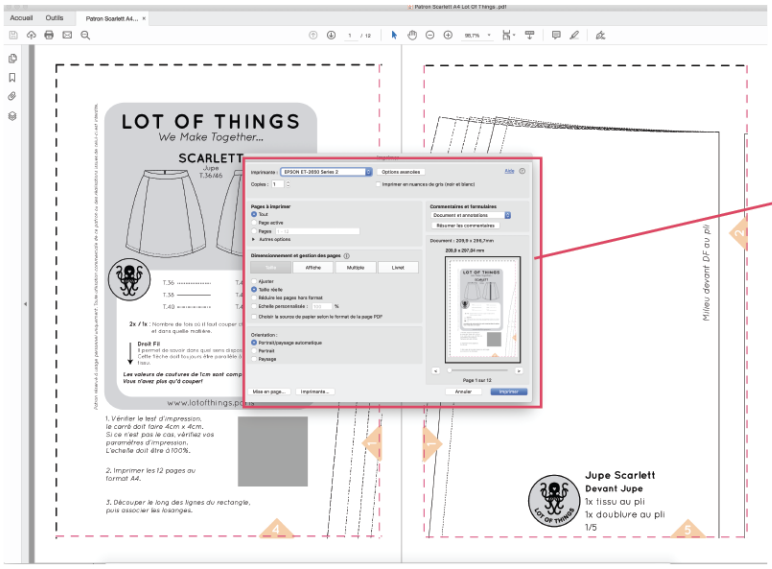

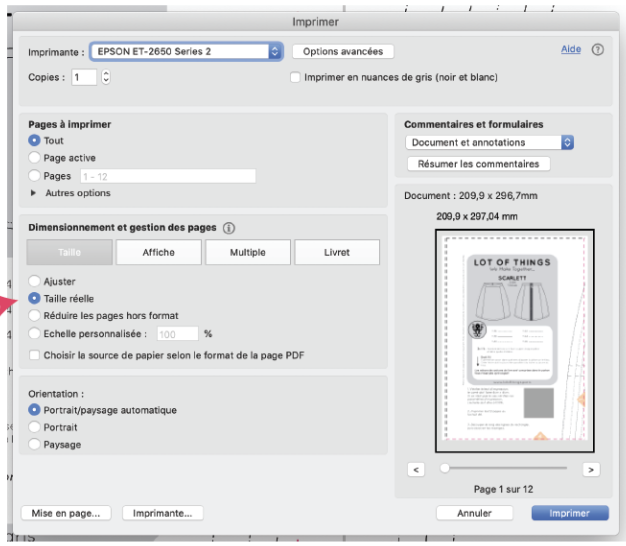

Pour la version en taille réelle, il y a un peu plus de travail, mais pour votre plus grand bonheur...

- Dans les onglets situés sur la gauche de votre écran, sélectionnez l'onglet **"calques".**

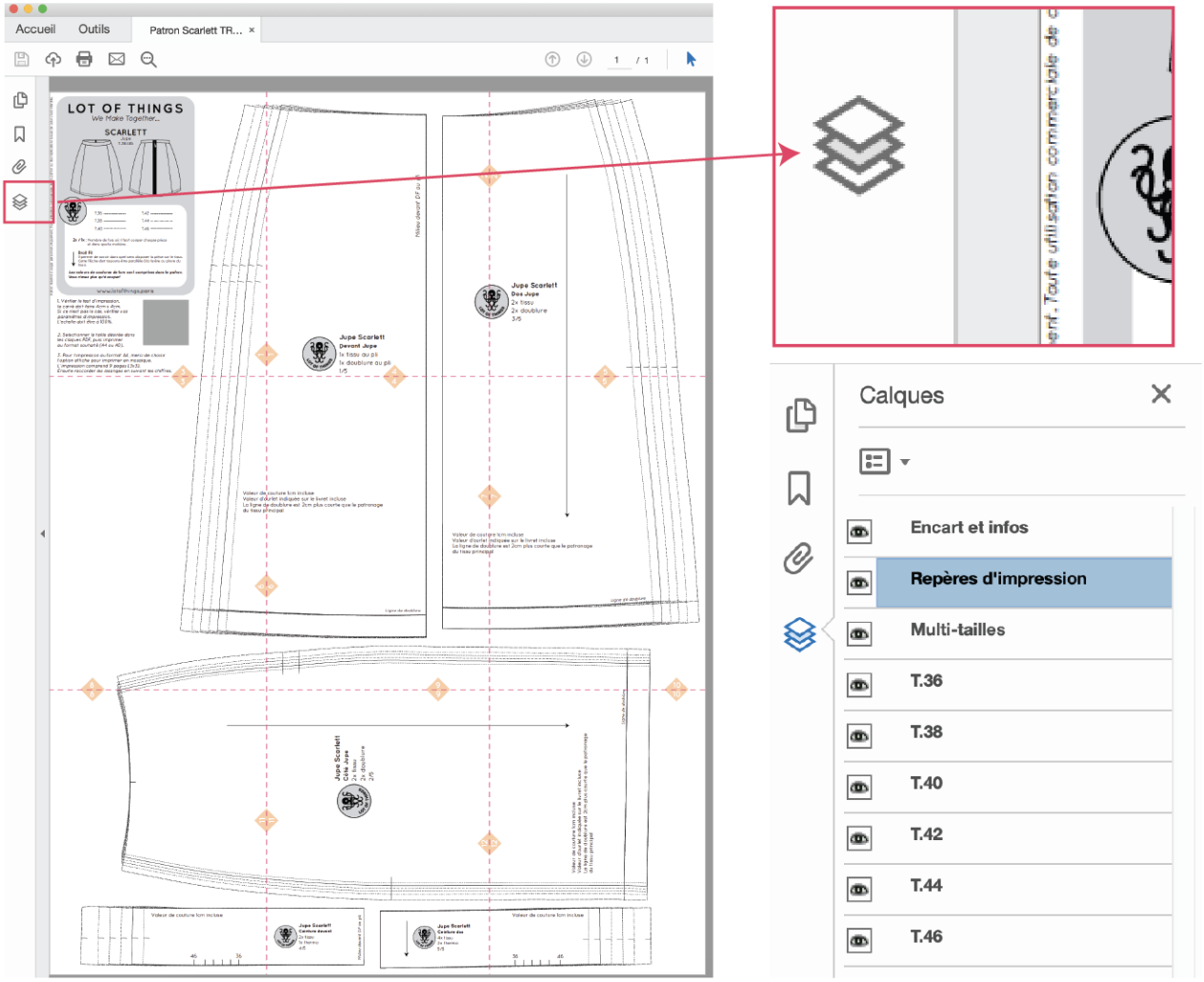

Vous pouvez :

– soit décider d'imprimer votre patron en "multi-tailles", c'est-à-dire à l'identique de ce que vous auriez reçu dans une de nos pochettes.

– soit sélectionner votre taille, ainsi il ne vous restera plus qu'à couper votre patron et à le poser sur votre tissu.

Pour sélectionner votre taille, il suffit de décocher l'onglet "Multi-tailles" ainsi que toutes les tailles dont vous n'avez pas besoin.

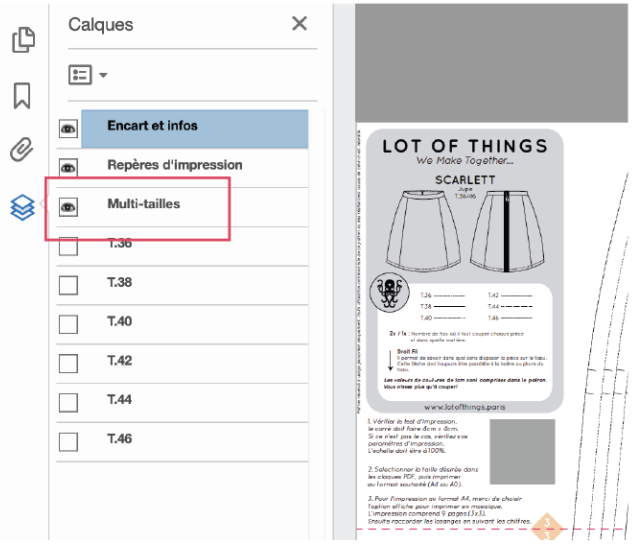

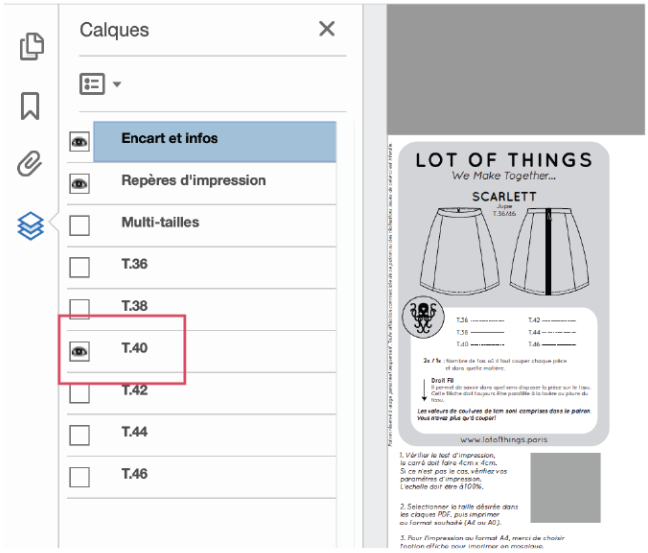

- Une fois votre taille sélectionnée, cliquer sur le bouton “imprimer”.
- Cliquer sur le bouton **“affiche”**, votre logiciel passe en impression en mosaïque.

Attention!!! Il faut que l’échelle de la mosaïque soit à 100% sinon le patron ne sera plus à l’échelle.

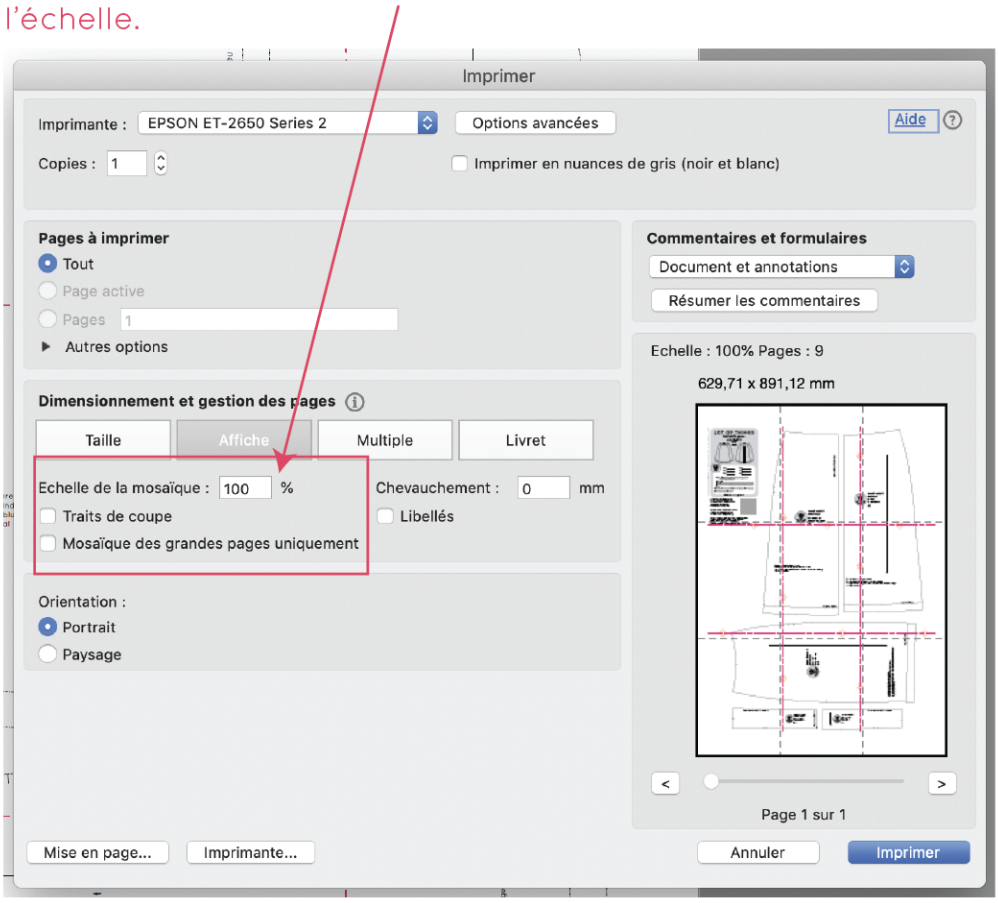

Astuce : Si le PDF à taille réelle se met au format paysage, vous pouvez mettre un chevauchement de 2mm pour qu’il passe au format portrait.

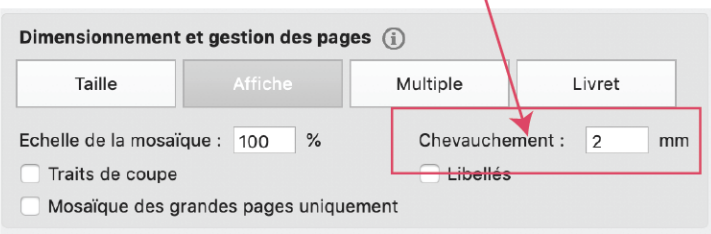

- Pour l’impression au format A0, sélectionner l’option dans votre logiciel d’impression.

Attention! Les imprimantes classiques n’impriment pas au format A0.
Ce format est disponible dans des boutiques, imprimeurs ou, depuis quelques temps, dans nombre de cafés -couture.

Vérification de l’impression :

Avant de commencer à scotcher votre patron,
merci de vérifier le carré sous l’encart
du modèle sur votre patron.
Il doit faire 4cm x 4cm.
Si ce n’est pas le cas,
il faut vérifier vos paramètres d’impression.

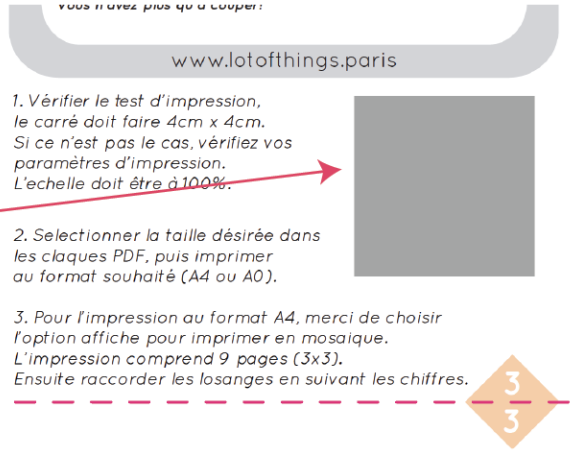

Préparation au “scotchage” :

Pour scotcher de manière facile et ne pas trop se prendre la tête, nous vous conseillons de découper le long du trait de coupe sur un des côtés de la page, de superposer les pages entre elles en prenant bien soin de raccorder les losanges et chiffres entre eux. Ensuite il ne vous reste qu’a scotcher. Pour économiser votre scotch, n’en mettez qu’à l’intérieur des morceaux du patron.

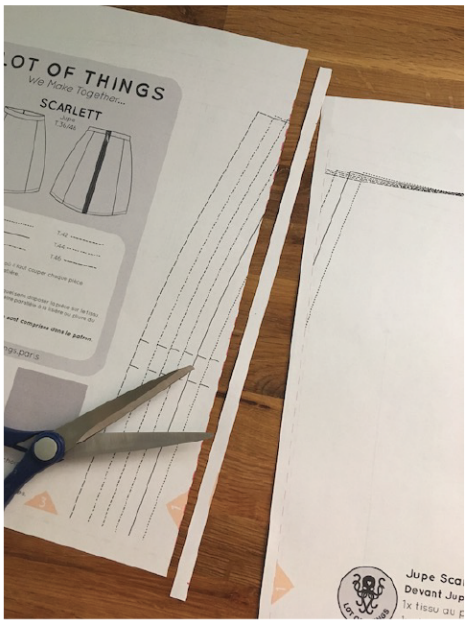

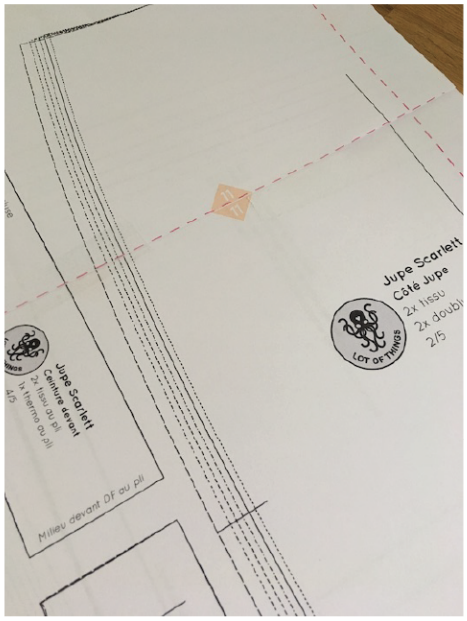

Voilà ! Votre patron Lot Of Things est prêt...!!

Alors prêt ou prête à coudre? Encore quelques hésitations?...
Dans ce cas n’hésitez pas à consulter notre rubrique Tutoriels, notamment l’article “Bien préparer son travail”.

Petite astuce : Pour ranger votre Patron Lot Of Things, vous pouvez utiliser la première et la dernière page du livret, les scotcher l’une à l’autre au niveau des cotés et du bas et vous en servir comme contenant...
Pratique et très esthétique!